

COMUNE DI SANTARCANGELO DI ROMAGNA
PROVINCIA DI RIMINI

PROGRAMMA DI AMMODERNAMENTO DI AZIENDA AGRICOLA(PRA)
DESTINATA AD ATTIVITA' DI PRIMA LAVORAZIONE
DI PRODOTTI AGRICOLI - CANTINA - LABORATORIO
in via Dell'Uso n.876

PROPRIETA' : Sig. SQUADRANI EDOARDO
Via Dell'Uso, n. 876
Santarcangelo di Romagna

AFFITTUARIO : Soc. Agricola L'Arcangelo di Squadrani Edoardo S.S.
con sede in Via Dell'Uso, n. 876
Santarcangelo di Romagna

PROGETTISTA : Architetto GUERRINO PAGANELLI
Via Portici Torlonia 16, Santarcangelo di R.

ELABORATO: Tav.23 - Schema fognature progetto
Variante al Permesso di attivazione allo scarico Hera
del 12.11.2013 Prot. Int. n.556/11/LBb

SCALA: 1:200 DATA ELABORAZIONE: NOVEMBRE 2021

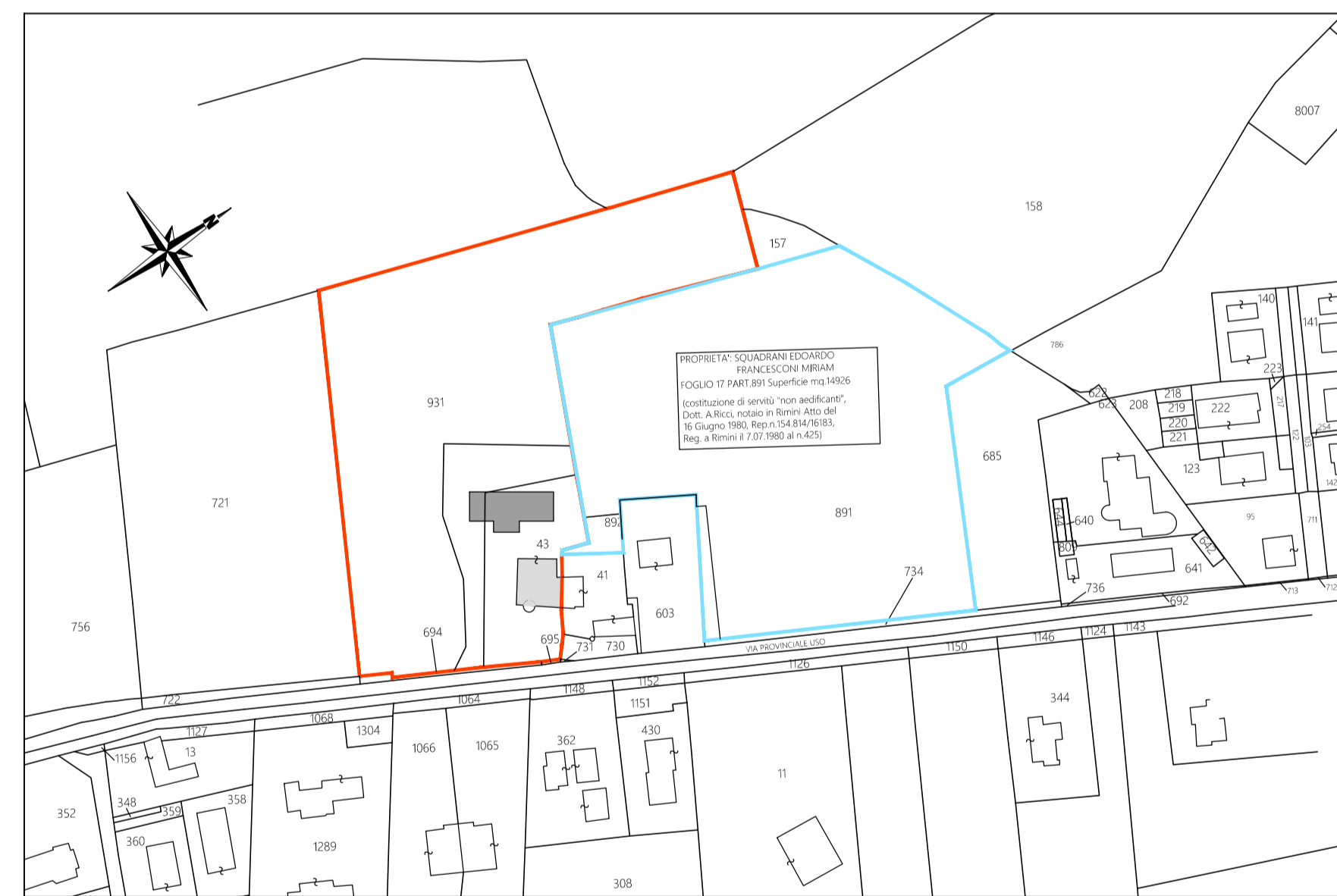
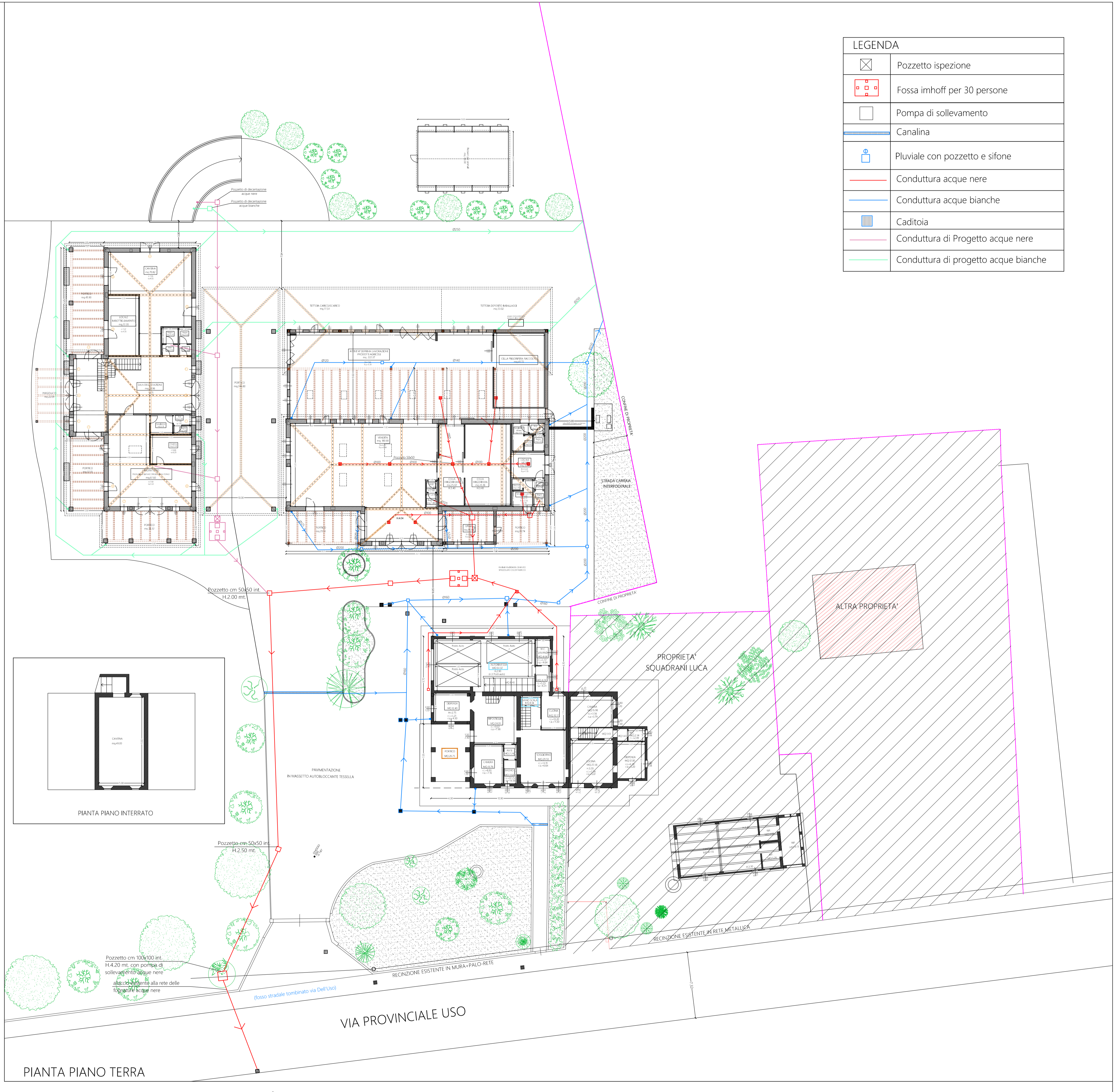
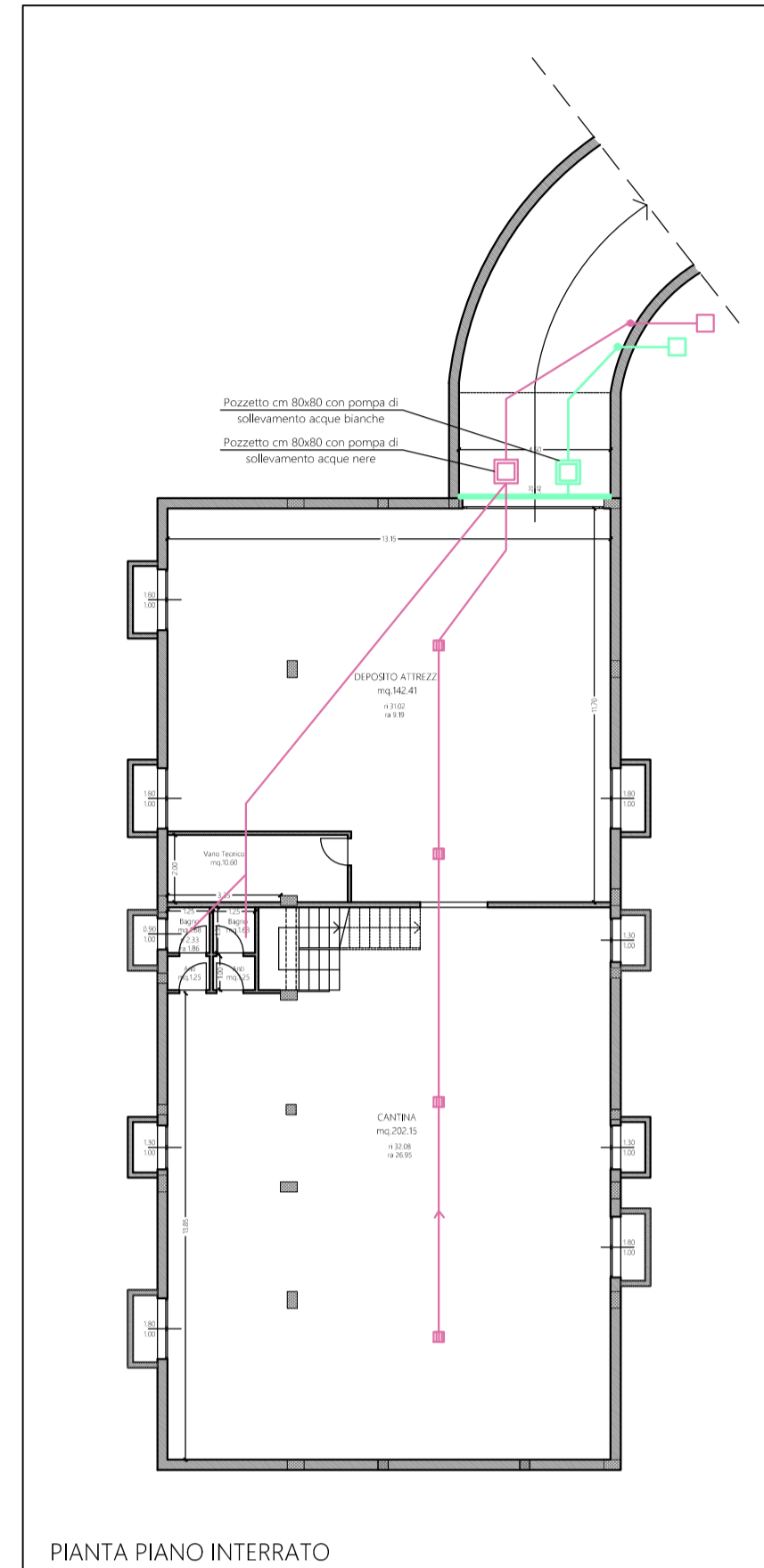

FOGLIO 17 part. 43-693
SUPERFICIE MQ.14.054